馬太福音23:1-12

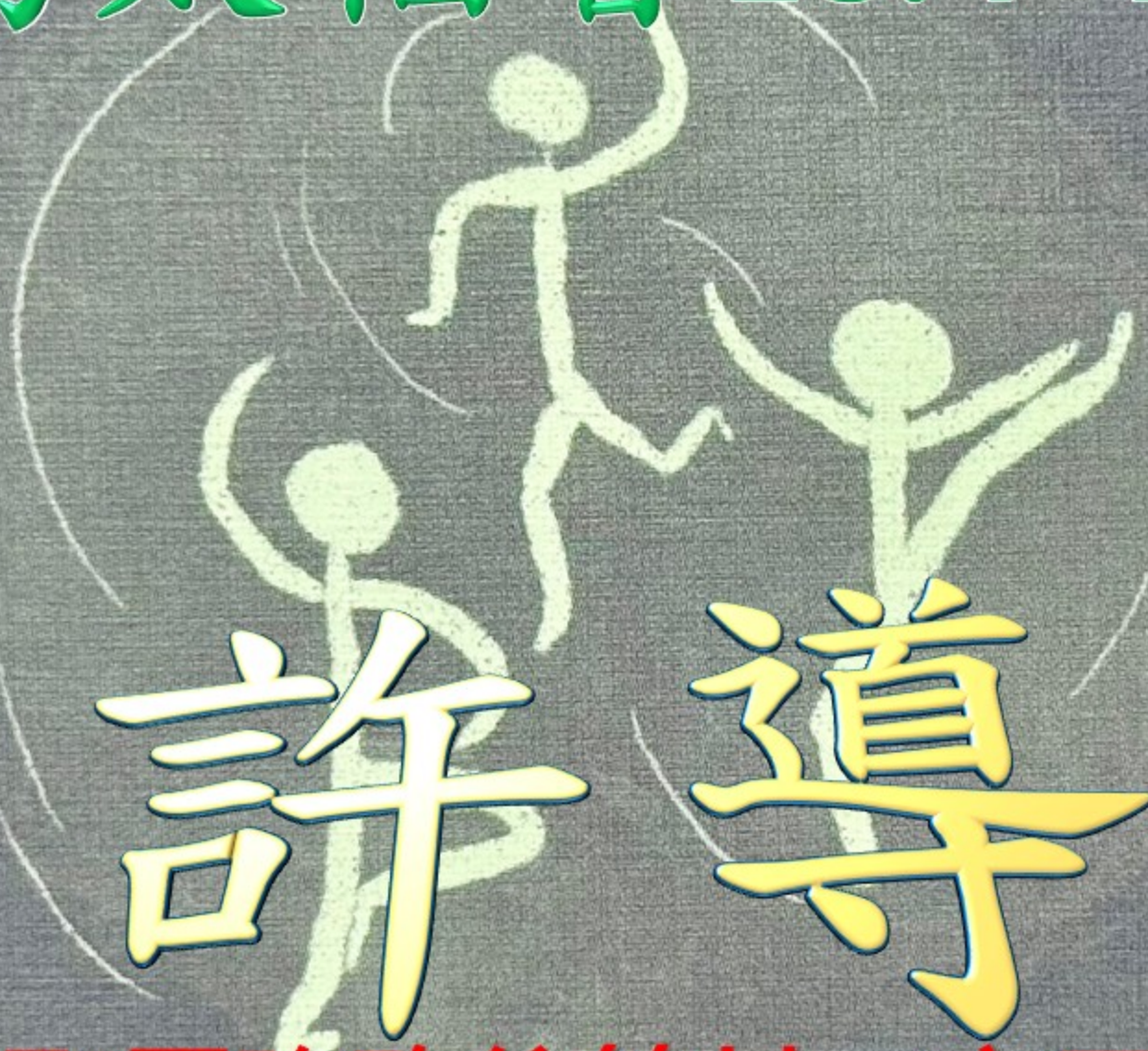

應許導師

‘26年11月1日聖靈降臨後第廿三主日 嚴家仁 牧師